Bebauungsplan "An der Ziegelei"

mit integriertem Grünordnungsplan

Aufgestellt: 14.10.2021

INGENIEURBÜRO CHRISTOFORI UND PARTNER

Vermessung ● Planung ● Bauleitung

Gewerbestraße 9, 91560 Heilsbronn

Tel. 09872 - 95 711 0 Fax 09872 - 95 711 65
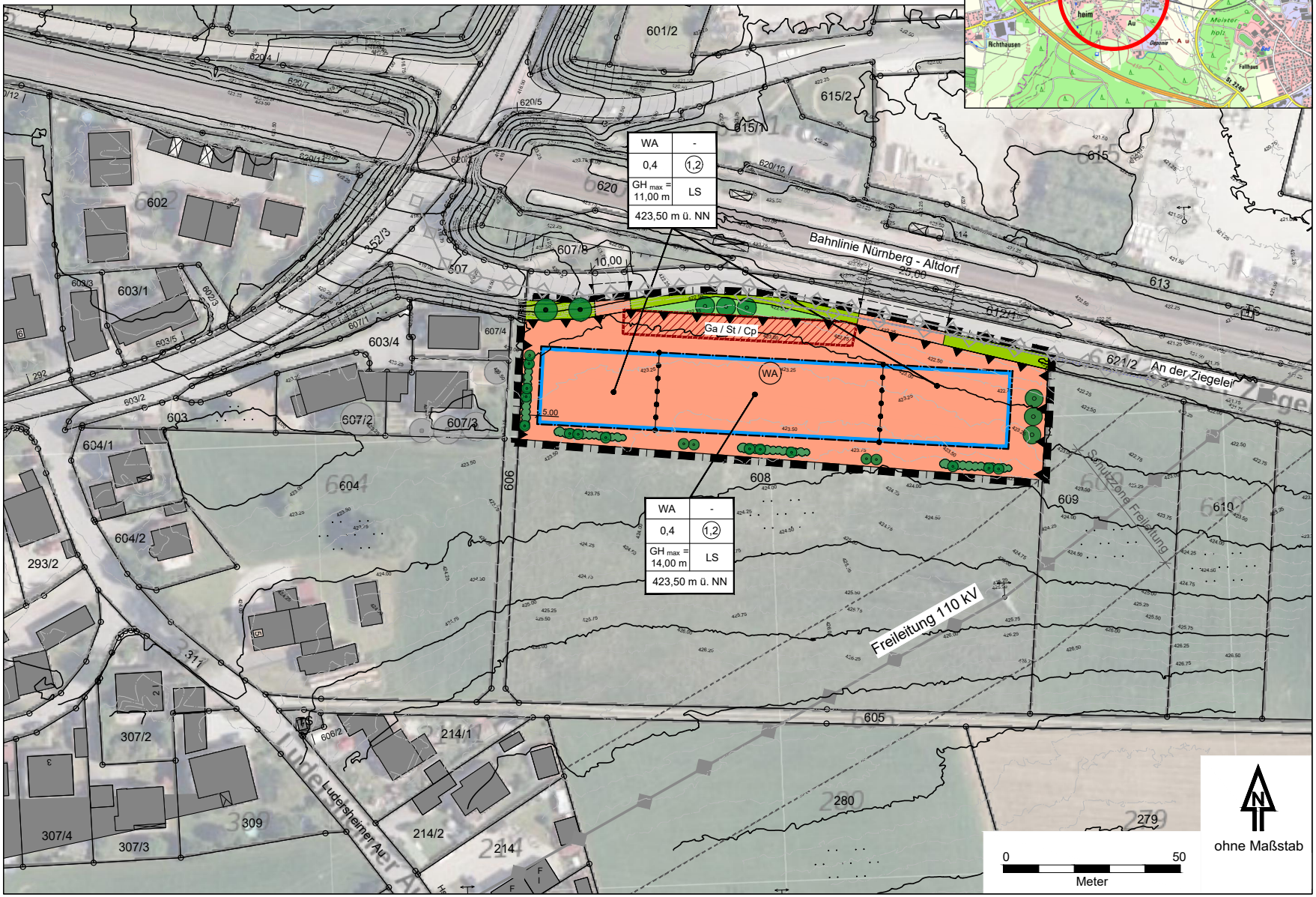
info@christofori.de